

NEUES VORSTANDSMODELL 2022

Nachdem die Suche für die Nachfolge der heutigen Vorstandsmitglieder immer schwieriger und schwieriger wird, haben wir uns 2020 intensiv mit diesem Thema auseinandergesetzt und sind zum folgenden Vorschlag gekommen: (siehe Schema 1)

Der Vorstand setzt sich neu wie folgt zusammen:

- a) Präsident
- b) Technischer Präsident
- c) JTK-Präsident
- d) Sekretariat (Teilzeit-Job)

Wie ihr feststellen könnt, ist der Vorstand sehr schlank und trotzdem schlagkräftig geworden.

Wie sieht das im Detail aus?

- a) Der Präsident ist für die Vereinsführung, für Belange nach Aussen, für die Generalversammlung, für Verbindungen zur Stadt Adliswil, Bank Thalwil, Spoka etc. zuständig und verantwortlich.
- b) Der Technische Präsident ist für alle Riegen wie Damenriegen, Step, Fit am Morgen, Fitness, Senioren, Sport for Fun, Faustball, LA-ATT, Volleyball, Männerriege und Walking zuständig. Das heisst alles was mit dem Trainingsbetrieb, mit Turnhallen, Veranstaltungen, Wettkämpfen etc. zu tun hat.
- c) Der JTK-Präsident ist für alle Jugendturnabteilungen wie Mädchenriegen, Jugendriegen, Sport for Fun Jugend, Kinderturnen, Muki, Vaki, Zwergli und Geräteturnen zuständig und verantwortlich. Das heisst alles was mit dem Trainingsbetrieb, mit Turnhallen, Veranstaltungen, Wettkämpfen etc. zu tun hat.

Diese 3 Personen leiten den Verein.

- d) Das Sekretariat wird neu in einem Teilzeitpensum geführt. Hier wird die Kasse, die Mitgliederkartei, das Sitzungsprotokoll, der Adliturner und die allgemeinen Arbeiten koordiniert, organisiert und durchgeführt. Das Sekretariat untersteht dem Präsidenten.

Wir sind überzeugt, dass dieses Modell Zukunft hat und auf die heutige Zeit ausgerichtet ist. Es ist geplant, dass jemand, der sich für ein Amt zur Verfügung stellt, 3 Jahre im Amt bleibt. Damit die Kontinuität gewährt ist, kann nur immer 1 Person pro Jahr aus dem Amt ausscheiden. Es heisst aber nicht, dass man nur 3 Jahre im Vorstand sein darf, wenn jemand Zeit und Spass an der Tätigkeit hat darf er auch länger bleiben, was natürlich gewünscht wäre.

Wie werden die Personen rekrutiert?

Falls sich niemand freiwillig zur Verfügung stellt, muss jeweils eine Riege den Nachfolger stellen, dieser Rhythmus wird vorgängig festgelegt (siehe Schema 2). Der Präsident und der Technische Präsident wird jeweils aus den Erwachsenenturngruppen rekrutiert. Der JTK-Präsident muss zwingend aus der Jugendabteilung stammen.

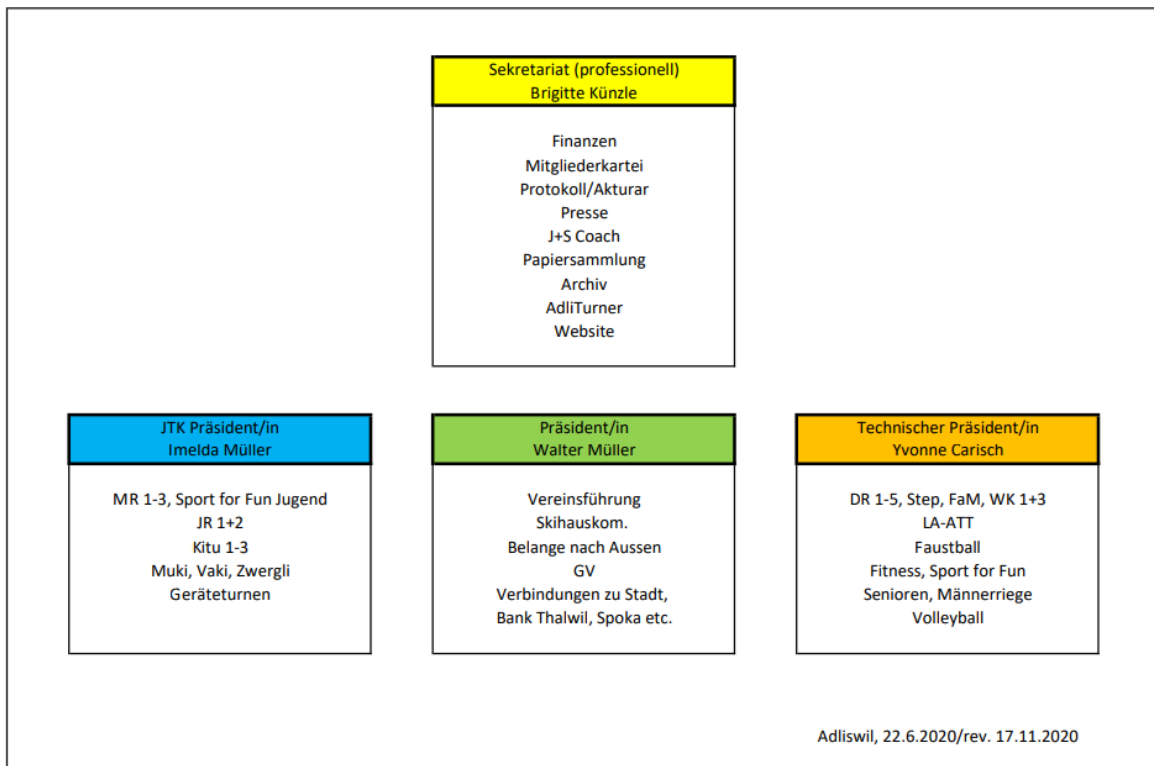

Schema 1

Turnverein Adliswil

Schema 2

Vorstandsmodell 2022

	2021	2022	2023	2024	2025	2026	2027	2028	2029	2030
Präsident: Walter Müller										
Techn. Präsident: Yvonne Carisch										
JTK Präsident: Imelda Müller										
Präsident, Sport for Fun										
Techn. Präsident, Faustball										
JTK Präsident, aus JTK-Riegen										
Präsident, Damenriege										
Techn. Präsident, Leichtathletik										
JTK Präsident, aus JTK-Riegen										
Präsident, Step										
Techn. Präsident, Fitness										
JTK Präsident, aus JTK-Riegen										
Sekretariat, Brigitte Künzle										
Vorschlag Rotationsrhythmus nicht abschliessend										
Präsident		Sport for Fun		Damenriege				Step		
Technischer Präsident			Faustball			LA-ATT			Fitness	
JTK Präsident				Mädchenriege			Kinderturnen			Geräteturnen
Adliswil, 22.10.2020/rev. 17.11.2020/rev. 12.1.2021										

Schema 2